

# FORMEZ-VOUS AVEC LE **GRETA** VAL-DE-MARNE



**éduform**  
Label qualité de l'Éducation nationale  
pour la formation professionnelle

**Qualiopi**  
processus certifié

La certification qualité a été  
délivrée au titre des catégories  
d'actions suivantes :  
**Actions de formation**

**2026**

MàJ avril 26

# RÉINVENTEZ VOTRE AVENIR PROFESSIONNEL AVEC LE GRETA VAL-DE-MARNE

Dans un monde du travail en constante évolution, la formation est un levier essentiel pour sécuriser les parcours, développer les compétences et répondre aux besoins du marché.

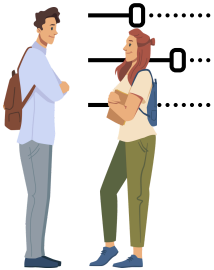

## **Vous êtes un salarié, intérimaire, demandeur d'emploi...**

Formez-vous pour :

- Acquérir de nouvelles compétences
- Évoluer dans votre métier ou en changer
- Faire reconnaître vos acquis
- Trouver un emploi durable

## **Vous êtes une entreprise ?**

Recrutez des **alternants présélectionnés** ou investissez dans la formation de vos collaborateurs :

- Certifications et habilitations
- Modules sur-mesure adaptés à vos besoins
- Développement des compétences clés pour votre activité

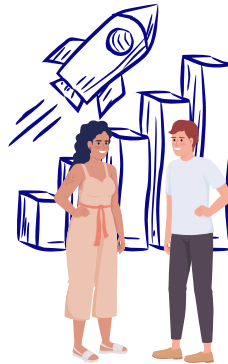

## **Vous êtes prescripteur ?**

Nous accompagnons vos bénéficiaires dans :

- Leurs projets professionnels **par la formation**
- La réussite de leur insertion professionnelle

## **NOS ATOUTS**



- Formations certifiantes du niveau **CAP au BTS** ou remises à niveau,
- **Plateaux techniques** qui garantissent une formation en situation réelle,
- **Formations individualisées** : la durée et le contenu de nos formations sont adaptés aux objectifs et aux besoins de nos stagiaires,
- Des **formateurs professionnels et expérimentés**,
- Une expertise reconnue depuis **+50 ans**.



Le GRETA Val-de-Marne s'engage depuis **plusieurs années dans une démarche d'amélioration** continue, pour garantir à ses bénéficiaires, prescripteurs et financeurs la **qualité des services** que nous proposons.

## **NOS CHIFFRES CLÉS EN 2024**



**89.76%**  
de satisfaction



**3148**  
stagiaires formés



**95.75%**  
de réussite



**80%**  
d'insertion professionnelle

# NOS FORMATIONS



## BÂTIMENT

CAP Maçon (Niveau 3)	Centre Jean Jacques Rousseau 94400 Vitry-sur-Seine	01 45 12 26 20
TP Agent de Maintenance des Bâtiments (Niveau 3)	Centre Maximilien Perret 94140 Alfortville	01 43 53 52 30
Bac pro Technicien Menuisier Agenceur	Centre Mansart 94210 Saint-Maur-des-Fossés	01 45 94 89 51



## BUREAUTIQUE

Word, Excel, Powerpoint, Access, Outlook, TOSA, Pix (Tous niveaux)	Centre Schuman 94220 Charenton-le-Pont	01 41 79 35 22
---	---	----------------



## CADRE DE VIE

◆ CAP Gardien d'immeubles (Niveau 3)	Centre Champlain 94430 Chennevières-sur-Marne	01 45 94 89 51
--------------------------------------	--	----------------



## COMMERCE - VENTE

◆ CAP Équipier polyvalent du commerce (Niveau 3)	Centre Paul Bert 94700 Maisons-Alfort	01 45 16 19 19
◆ TP Employé commercial (Niveau 3)	Centre Paul Bert 94700 Maisons-Alfort	01 45 16 19 19
◆ TP Conseiller de vente (Niveau 4)	Centre Paul Bert 94700 Maisons-Alfort	01 45 16 19 19
◆ Bac Pro Métiers du commerce et de la vente options A et B (Niveau 4)	Centre Paul Bert 94700 Maisons-Alfort	01 45 16 19 19
◆ TP Manager d'établissement marchand (MEM) - ex MUM (Niveau 4)	Centre Schuman 94220 Charenton-le-Pont	01 41 79 35 22
◆ BTS Management commercial opérationnel (Niveau 5)	Centre Schuman 94220 Charenton-le-Pont	01 41 79 35 22



## COMPÉTENCES CLÉS SOCLE

CléA - Formation socle de connaissances et de compétences professionnelles	Centre Victor Hugo 94230 Cachan	01 49 08 59 80
Préparation aux concours catégorie B et C	Centre Victor Hugo 94230 Cachan	01 49 08 59 80
Préparation aux certifications DELF et DCL	Centre Victor Hugo 94230 Cachan	01 49 08 59 80
Remise à niveau français - Mathématiques - Bureautique - Alphabétisation	Centre Victor Hugo 94230 Cachan	01 49 08 59 80



## COMPTABILITÉ - GESTION - IMMOBILIER - PAYE

◆ TP Secrétaire Comptable (Niveau 4)	Centre Saint Exupéry 94000 Créteil	01 49 80 92 30
◆ Titre Assistant de comptabilité et d'administration en PME/TPE (Niveau 4)	Centre Saint Exupéry 94000 Créteil	01 49 80 92 30
◆ TP Comptable assistant (Niveau 4)	Centre Saint Exupéry 94000 Créteil	01 49 80 92 30
TP Assistant immobilier (Niveau 5)	Centre Schuman 94220 Charenton-le-Pont	01 41 79 35 22
◆ TP Assistant Ressources humaines (Niveau 5)	Centre Saint Exupéry 94000 Créteil	01 49 80 92 30
◆ TP Gestionnaire de paie (Niveau 5)	Centre Saint Exupéry 94000 Créteil	01 49 80 92 30
◆ BTS Comptabilité et gestion (Niveau 5)	Centre Saint Exupéry 94000 Créteil	01 49 80 92 30
BTS Banque	Centre Lycée de Cachan 94230 Cachan	01 49 08 97 69



## ÉLECTRICITÉ/ ÉLECTROTECHNIQUE

CAP Électricien (Niveau 3)	Centre Permanent 94400 Vitry-sur-Seine	01 45 12 26 20
Bac Pro Métiers de l'électricité et de ses environnements connectés (Niveau 4)	Centre Lycée de Cachan 94230 Cachan	01 49 08 97 69
TP Technicien du bâtiment communicant et connecté (Niveau 4)	Centre Lycée de Cachan 94230 Cachan	01 49 08 97 69
BTS Électrotechnique (Niveau 5)	Centre Lycée de Cachan 94230 Cachan	01 49 08 97 69



## ÉNERGIE GÉNIE CLIMATIQUE

CAP Installateur en froid et conditionnement d'air (Niveau 3)	Centre Maximilien Perret 94140 Alfortville	01 43 53 52 30
TP Installateur Thermique et Sanitaire (Niveau 3)	Centre Maximilien Perret 94140 Alfortville	01 43 53 52 30
CAP Monteur en Installations Thermiques (Niveau 3)	Centre Maximilien Perret 94140 Alfortville	01 43 53 52 30
Bac pro installateur en chauffage, climatisation et énergies renouvelables (Niveau 4)	Centre Maximilien Perret 94140 Alfortville	01 43 53 52 30
TP Technicien d'études en chauffage ventilation climatisation à temps plein (Niveau 5)	Centre Maximilien Perret 94140 Alfortville	01 43 53 52 30
◆ TP Technicien réseaux gaz (Niveau 4)	Centre Maximilien Perret 94140 Alfortville	01 43 53 52 30



## HÔTELLERIE - TOURISME

TP Employé d'étage en hôtellerie (Niveau 3)	Centre Langevin Wallon 94500 Champigny-sur-Marne	01 45 16 49 93
TP Gouvernant en hôtellerie (Niveau 4)	Centre Langevin Wallon 94500 Champigny-sur-Marne	01 45 16 49 93



## INDUSTRIE - CHAUDRONNERIE - AUTOMOBILE

CAP Maintenance des Véhicules/VL (Niveau 3)	Centre Fernand Léger 94205 Ivry-sur-Seine	01 49 08 97 20
Bac Pro Maintenance des systèmes de production connectés (Niveau 4)	Centre Lycée de Cachan 94230 Cachan	01 49 08 97 20
Bac Pro Technicien en Chaudronnerie (Niveau 4)	Centre Jean Macé 94400 Vitry-sur-Seine	01 49 08 97 20
TP Technicien de Laboratoire (Niveau 4)	Centre Lycée de Cachan 94230 Cachan	01 49 08 97 20



## INFORMATIQUE - MULTIMÉDIA

◆ TP Agent de reconditionnement numérique (Niveau 3)	Centre Champlain 94430 Chennevières-sur-Marne	01 45 94 89 51
TP Technicien informatique de proximité (Niveau 4)	Centre Champlain 94430 Chennevières-sur-Marne	01 45 94 89 51



## LANGUES

Ateliers personnalisés de Français à visée professionnelle	Centre François Arago 94190 Villeneuve-Saint-Georges	01 49 08 59 80
Perfectionnement en français - Préparation aux concours	Centre Victor Hugo 94230 Cachan	01 49 08 59 80
Préparation au DELF (Diplôme d'enseignement de langue française) A1 A2 B1 B2	Centre Victor Hugo 94230 Cachan	01 49 08 59 80
Préparation au DCL Français Professionnel (Diplôme de compétences en langue) A1A2	Centre Victor Hugo 94230 Cachan	01 49 08 59 80
Se préparer au DCL Français Langue Etrangère (Diplôme de compétences en langue) B1 B2	Centre Victor Hugo 94230 Cachan	01 49 08 59 80
Examen DELF (A1-A2-B1-B2) Certification langue française	Centre Victor Hugo 94230 Cachan	01 49 08 59 80



## LOGISTIQUE

Attestation de Sécurité Routière (ASR)	Centre Champlain 94430 Chennevières-sur-Marne	greta94.asr@ac-creteil.fr
TP Agent magasinier + CACES® (Niveau 3)	Centre Champlain 94430 Chennevières-sur-Marne	01 45 94 89 51
	Centre Pauline Rolland 94550 Chevilly-Larue	01 49 08 59 80
Gestion informatisée des stocks + CACES® (Niveau 3)	Centre Victor Hugo 94230 Cachan	01 49 08 59 80
◆ TP Technicien en logistique d'entrepôt (Niveau 4)	Centre Champlain 94430 Chennevières-sur-Marne	01 45 94 89 51
◆ TP Gestionnaire des Opérations de Transport de Marchandises (Niveau 5)	Centre Saint Exupéry 94000 Créteil	01 49 80 92 30
◆ TP Technicien supérieur en méthodes et exploitation logistique (Niveau 5)	Centre Champlain 94430 Chennevières-sur-Marne	01 45 94 89 51
	Centre Pauline Rolland 94550 Chevilly-Larue	01 49 08 59 80

◆ Formation proposée également en alternance



## MÉCANIQUE - PRODUCTIQUE

Catia V5 Fondamentaux - Dessinateur en construction mécanique . Niveau spécialisation	Centre Lycée de Cachan 94230 Cachan	01 49 08 97 20
BTS Conception des processus de réalisation de produits - Option A: Production unitaire ou option B: Production sérielle (Niveau 5)	Centre Lycée de Cachan 94230 Cachan	01 49 08 97 20



## MODE ET TEXTILE

CAP métiers de la mode - chapelier-modiste (Niveau 3)	Centre La Source 94130 Nogent-sur-Marne	01 43 97 32 76
Certificat de spécialisation Entretien des collections du patrimoine (Niveau 3)	Centre La Source 94130 Nogent-sur-Marne	01 43 97 32 76
Diplôme de technicien métiers du spectacle: techniques de l'habillement (Niveau 4)	Centre La Source 94130 Nogent-sur-Marne	01 43 97 32 76



## RESTAURATION - MÉTIERS DE BOUCHE

◆ CAP Boulanger (Niveau 3)	Centre Triolet 94500 Champigny-sur-Marne	01 55 98 11 50
◆ CAP Cuisine (Niveau 3)	Centre Triolet 94500 Champigny-sur-Marne	01 55 98 11 50
◆ CAP Pâtissier (Niveau 3)	Centre Triolet 94500 Champigny-sur-Marne	01 55 98 11 50



## SECRÉTARIAT

◆ Bac Pro Assistance à la gestion des organisations et de leurs activités (Niveau 4) (prépa fonction publique possible)	Centre Paul Bert 94700 Maisons-Alfort	01 45 16 19 19
TP Secrétaire Assistant Médico Administratif (Niveau 4)	Centre Schuman 94220 Charenton-le-Pont	01 41 79 35 22
	◆ Centre Saint Exupéry 94000 Créteil	01 49 80 92 30
◆ TP Chargé d'accueil et de gestion administrative (Niveau 4)	Centre Saint Exupéry 94000 Créteil	01 49 80 92 30
◆ TP Assistant de direction (Niveau 5)	Centre Saint Exupéry 94000 Créteil	01 49 80 92 30
BTS Gestion de la PME (Niveau 5)	Centre Paul Bert 94700 Maisons-Alfort	01 45 16 19 19

◆ Formation proposée également en alternance



## SOCIAL - AIDE AUX PERSONNES - MÉDICO-SOCIAL

Assistant de soins en gérontologie ASG	Centre Charcot 94340 Joinville-le-Pont	01 43 97 32 76
Préparation d'entrée en école d'aide-soignant et auxiliaire de puériculture	Centre Charcot 94340 Joinville-le-Pont	01 43 97 32 76
Préparation concours infirmier	Centre Charcot 94340 Joinville-le-Pont	01 43 97 32 76
◆ CAP Accompagnant éducatif petite enfance (Niveau 3)	Centre Rabelais 94100 Saint-Maur-des-Fossés	07 85 91 38 91
Diplôme d'État Accompagnement éducatif et social (Niveau 3)	Centre Gabriel Péri 94500 Champigny-sur-Marne	07 85 91 38 91
◆ TP Assistant de vie aux familles (Niveau 3)	Centre Charcot 94340 Joinville-le-Pont	01 43 97 32 76
Diplôme d'État d'aide-soignant (Niveau 4)	Centre Jean-Jacques Rousseau 94400 Vitry-sur-Seine	01 45 12 26 26
Diplôme d'État aide-soignant partiel (Niveau 4)	Centre Jean-Jacques Rousseau 94400 Vitry-sur-Seine	01 45 12 26 26
◆ Diplôme d'État d'auxiliaire de puériculture (Niveau 4)	Centre Jean-Jacques Rousseau 94400 Vitry-sur-Seine	01 45 12 26 26
	Centre Rabelais 94100 Saint-Maur-des-Fossés	07 85 91 38 91
Diplôme d'État d'auxiliaire de puériculture partiel (Niveau 4)	Centre Jean-Jacques Rousseau 94400 Vitry-sur-Seine	01 45 12 26 26
	Centre Rabelais 94100 Saint-Maur-des-Fossés	07 85 91 38 91
TP Conseiller en insertion professionnelle (Niveau 5)	Centre Schuman 94220 Charenton-le-Pont	01 41 79 35 22
◆ TP Responsable Coordonnateur des Services à domicile (Niveau 5)	Centre Charcot 94340 Joinville-le-Pont	01 43 97 32 76
◆ DTS Imagerie Médicale et Radiologie Thérapeutique (Niveau 6)	Centre Saint Exupéry 94000 Créteil	01 49 80 92 30

# Renseignements pratiques

## CE QU'IL FAUT SAVOIR...Si vous êtes



### UNE ENTREPRISE

Nos conseillers en formation professionnelle vous accompagnent avec des solutions adaptées à vos réalités terrain.

Analyse de vos besoins  
Conseil d'experts de votre territoire  
Parcours et dispositifs adaptés  
Programmes personnalisés  
Accompagnement de vos équipes

Notre objectif : des solutions concrètes, efficaces et immédiatement opérationnelles.

Pour toute question ou pour être conseillé sur nos formations, contactez-nous [ici](#) ou échangez directement avec l'un de nos conseillers via l'accueil au 01 45 16 19 19.

#### Intéressé par l'accueil d'un alternant ?

La cellule alternance du GRETA Val-de-Marne vous accompagne dans le recrutement et la gestion administrative de vos alternants.

Trouvez le profil adapté à vos besoins  
Gagnez du temps dans vos recrutements  
Bénéficiez d'un accompagnement personnalisé pour vos alternants

Nos chargées de mission commerciale sont à votre écoute pour concrétiser vos projets.

**Mme Gisèle GAMET et Mme Aude SEILLER**  
[greta94.alternance@ac-creteil.fr](mailto:greta94.alternance@ac-creteil.fr)  
01 45 16 19 02 ou 01 45 16 10 07



### UN SALARIÉ EN PROJET DE RECONVERSION ?

Nos chargés de recrutement sont là pour vous accompagner dans votre projet !

Contactez l'accueil du GRETA Val-de-Marne au **01 45 16 19 19** ou par mail à [greta94@ac-creteil.fr](mailto:greta94@ac-creteil.fr) et demandez un RDV avec l'une de nos chargées de recrutement.

Dans le cadre d'un projet d'évolution professionnelle, vous pouvez également prendre auprès d'un conseiller France Travail ou conseiller en évolution professionnelle (CEP) et bénéficier d'un financement individuel.

Conseil : Prenez RDV **au moins 5 à 6 mois avant le début de la formation**, pour obtenir votre financement "Transition pro" dans le bon délai.



### VOUS ÊTES UN DEMANDEUR D'EMPLOI ?

Certaines de nos formations bénéficient de places financées par la Région Île-de-France ou par France Travail. Vous pouvez consulter nos fiches formation ou contacter directement nos centres afin d'identifier les solutions de financement les plus adaptées à votre situation.

Dans ce cadre, vous pourrez être amené à mobiliser votre Compte Personnel de Formation (CPF).



### VOUS ÊTES A LA RECHERCHE D'UNE ALTERNANCE

Vous êtes intéressé par une de nos formations en alternance ?

Contactez directement notre centre pour connaître les modalités d'inscription.

Les coordonnées de nos centres sont disponibles à la page suivante.

AVEC LE **GRETA VAL-DE-MARNE**,  
QUEL QUE SOIT VOTRE PROFIL OU  
VOTRE PROJET,  
NOUS SOMMES LÀ POUR VOUS  
AIDER À ATTEINDRE VOS OBJECTIFS.

# Nos centres de formation

## SIÈGE SOCIAL

Lycée Langevin Wallon  
126 avenue Roger Salengro  
94500 Champigny-sur-Marne  
Tél : 01 45 16 19 19  
Mail : greta94@ac-creteil.fr



## CENTRE CHAMPLAIN

Lycée Samuel de Champlain  
61 rue des Bordes  
94430 Chennevières-sur-Marne  
**01 45 94 89 51**  
greta94.champlain@ac-creteil.fr

## CENTRE CHARCOT

Collège Jean Charcot  
Place du 8 mai 1945  
94340 Joinville-le-Pont  
**01 43 97 32 76**  
greta94.charcot@ac-creteil.fr

## CENTRE FRANÇOIS MANSART

Lycée François Mansart  
25 av. de la Banque  
94100 Saint-Maur-des-Fossés  
**01 45 94 89 51**  
greta94.mansart@ac-creteil.fr

## CENTRE GABRIEL PÉRI

Lycée Gabriel Péri  
41 avenue Boileau  
94500 Champigny-sur-Marne  
**07 85 91 38 91**  
greta94.rabelais@ac-creteil.fr

## CENTRE JEAN JACQUES ROUSSEAU

Lycée Adolphe Chérioux  
Site Jean Jacques Rousseau  
13 rue Lebrun  
94400 Vitry-sur-Seine  
**01 45 12 26 26**  
greta94.rousseau-sante@ac-creteil.fr  
greta94.rousseau-btp@ac-creteil.fr

## CENTRE LA SOURCE

Lycée La Source  
54 avenue La Source  
94130 Nogent-sur-Marne  
**06 89 95 74 40**  
greta94.lasource@ac-creteil.fr

## CENTRE LANGEVIN WALLON

Lycée Langevin Wallon  
126 avenue Roger Salengro  
94500 Champigny-sur-Marne  
**01 45 16 49 93**  
greta94.wallon@ac-creteil.fr

## CENTRE LYCÉE DE CACHAN

Lycée Polyvalent de Cachan  
61 av. du Président Wilson  
94234 Cachan  
**01 49 08 97 20**  
greta94.cachan@ac-creteil.fr

## CENTRE MAXIMILIEN PERRET

Lycée Maximilien Perret  
Place San Benedetto Del Tronto  
94140 Alfortville  
**01 43 53 52 29**  
greta94.perret@ac-creteil.fr

## CENTRE PAUL BERT

Lycée Paul Bert  
1 rue du Gué aux Aurochs  
94700 Maisons-Alfort  
**01 45 16 19 19**  
greta94.bert@ac-creteil.fr

## CENTRE PAULINE ROLAND

Lycée Pauline Roland  
17 avenue du Général de Gaulle  
94550 Chevilly-Larue  
**01 49 08 59 80**  
greta94.roland@ac-creteil.fr

## CENTRE SCHUMAN

Lycée Robert Schuman  
2 rue de l'Embarcadère  
94220 Charenton-le-Pont  
**01 41 79 35 22**  
greta94.schuman@ac-creteil.fr

## CENTRE PIERRE BROSSOLETTE

Lycée Pierre Brossolette  
5 rue Pierre Brossolette,  
94270 Le Kremlin-Bicêtre  
**01 45 16 19 19**  
greta94@ac-creteil.fr

## CENTRE TRIOLET

Collège Elsa Triolet  
2 avenue Boileau  
94500 Champigny-sur-Marne  
**01 55 98 11 50**  
greta94.triolet@ac-creteil.fr

## CENTRE VICTOR HUGO

Collège Victor Hugo  
5 rue Pierre Curie  
94234 Cachan  
**01 49 08 59 80**  
greta94.hugo@ac-creteil.fr

## CENTRE RABELAIS

Collège François Rabelais  
10 rue du Pont de Créteil  
94100 Saint-Maur-des-Fossés  
**07 85 91 38 91**  
greta94.rabelais@ac-creteil.fr

## CENTRE SAINT EXUPÉRY

Lycée Antoine de Saint-Exupéry  
2-4 rue Henri Matisse  
94000 Créteil  
**01 49 80 92 30**  
greta94.saintexupery@ac-creteil.fr



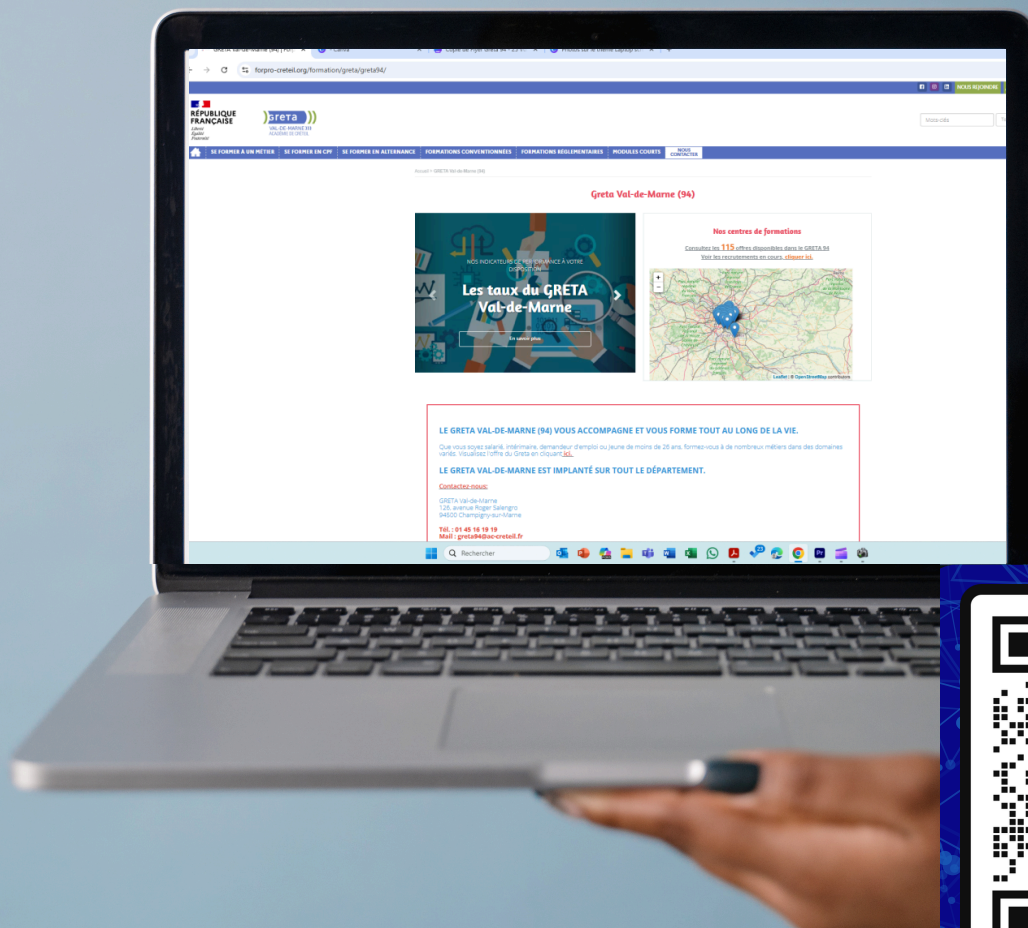

Retrouvez toutes nos formations  
sur notre site

## VOUS AVEZ DES QUESTIONS ?

Nos équipes sont là pour vous répondre



01 45 16 19 19



greta94@ac-creteil.fr



www.forpro-creteil.org



@GretaValdeMarne